

## BENODIGDHEDEN



Plank



Betonmortel

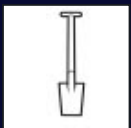

Schep



Steeksleutel

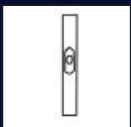

Waterpas



Speciekuip



Water

## Plaatsingsvideo



# PLAATSINGSINSTRUCTIE KANTELVOET

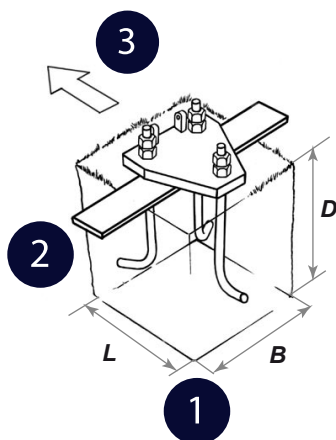

1. Graaf een gat zoals aangegeven in de tabel hieronder
2. Leg een plank over het gat
3. Controleer in welke richting de vlaggenmast vrij kan kantelen. Plaats het onderstel van de kantelvoet zodanig op de plank dat het scharnierpunt naar de te kantelen richting wijst.

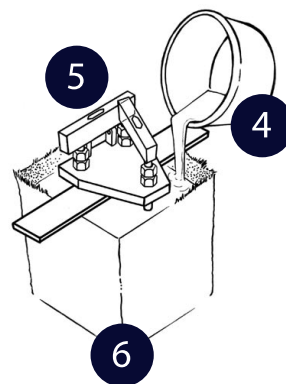

4. Vul het gat wat is gegraven, rondom de kantelvoet, met betonmortel \*
5. Stel de ankerbouten waterpas
6. Laat de betonmortel uitharden \*\*

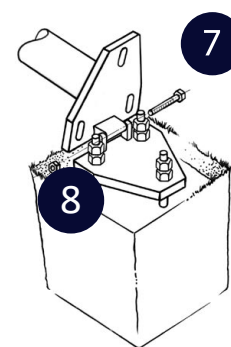

7. Verbind de onderkant van de kantelvoet met de bovenkant. (de is aan de vlaggenmast gemonteerd) Dit doet u door de meegeleverde bout door het scharnierpunt te drukken. Draai de moer op de bout, draai de vast aan (steeksleutel 13)
8. Draai de moeren aan de bovenzijde van de draadstangen naar beneden

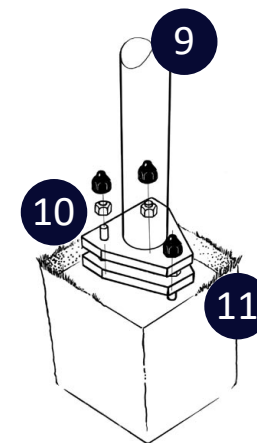

8. Loop de vlaggenmast rechtop
9. Draai de moeren op de ankerbouten en stel de vlaggenmast waterpas met de stelmoeren.
10. Draai de moeren op de ankerbouten strak aan met steeksleutel 24. Duw de afdekdoppen over de moeren. \*\*\*
11. Bedek rondom de kantelvoet met zand en werk deze verder af met gras of straatwerk.

Lengte vlaggenmast	Diameter	L x B x D	Aantal zakken betonmortel
5 meter	60 en 70mm	30 x 30 x 70 cm	ca. 5 zakken van 25kg
6, 7 en 8 meter	60, 70, 90, 100 & 120mm	30 x 30 x 80 cm	ca. 6 zakken van 25kg
9 meter	90, 100 & 120mm	30 x 30 x 90 cm	ca. 7 zakken van 25kg
10 meter	135mm	40 x 40 x 100 cm	ca. 14 zakken van 25kg
12 meter	135mm	40 x 40 x 120 cm	ca. 16 zakken van 25kg

\* Zorg bij het storten er wel voor dat u eventueel het gras en / of de bestrating rondom de kantelvoet nog kan aanhelen.

\*\* Zie voor de uithardingstijd de gebruiksaanwijzing van het door u gebruikte beton

\*\*\* Tip : Smit de moeren in met vaseline spray om roest te voorkomen

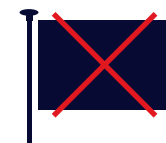

max. wind  
20 m/s  
72 km/h  
8 Beaufort